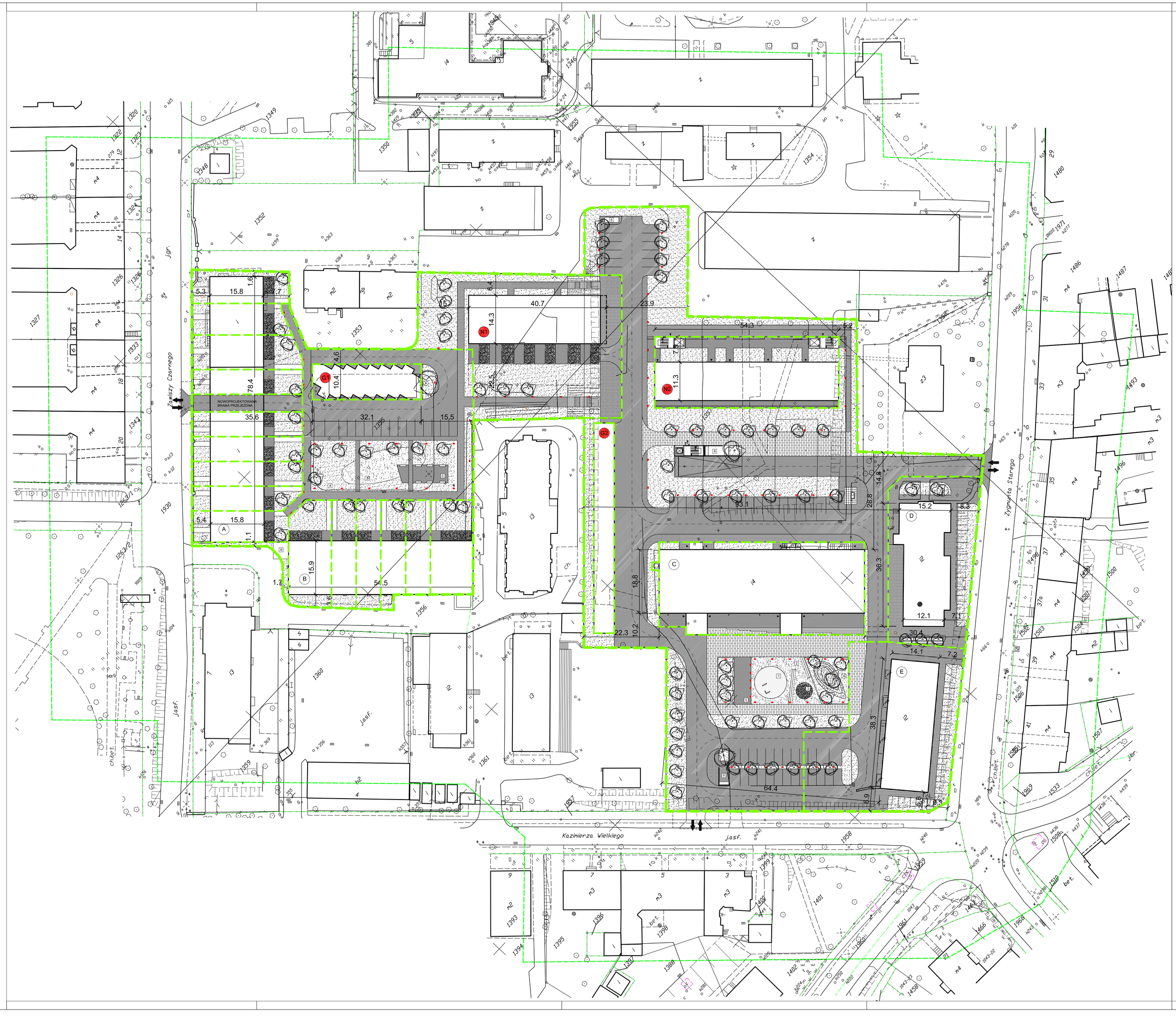

LEGENDA:

- KOMPOZYCJA Z GLAZÓW I ZIELENI
- POWIERZCHNIA UTWARDZONA / PŁYTY CHODNIKOWE /
- ŁAWKI
- OŚWIETLENIE NISKIE
- PROPONOWANE GRANICE DZIAŁEK
- GRANICA OPRACOWANIA
- GRANICA OPRACOWANIA PROJEKTOWANEGO TERENU
- WJAZD NA DZIAŁKĘ
- MIEJSCA PARKINGOWE
- ŻYWOPŁOT
- PRÓG ZWALNIAJĄCY
- BUDYNKI PROJEKTOWANE
- POWIERZCHNIE ZIELONE / TRAWA /
- POWIERZCHNIA UTWARDZONA / KOSTKA BRUKOWA /
- PROJEKTOWANE NASADZENIA
- TARAS Z DESEK
- OBRYS GARAŻU PODZIEMNEGO
- GRYS
- GŁÓWNE WEJŚCIA DO BUDYNKÓW
- WEJŚCIA DO MIESZKAŃ I USŁUG
- WJAZDY DO GARAŻY PODZIEMNYCH
- 1 PLAC ZABAW DLA DZIECI
- 2 GRYS
- 3 KOMPOZYCJA Z GLAZÓW I ZIELENI
- 4 POWIERZCHNIE ZIELONE / TRAWA /
- 5 DESKI
- 6 MIEJSCE NA SKŁADOWANIE ODPADKÓW

OBIEKTY ADAPTOWANE

(A) (B) JEDNORODZINNE BUDYNKI MIESZKALNE /PROJ.WIZART/

ADAPTACJA I PRZEBUDOWA BUDYNKÓW I PAWILONÓW NA
15 DOMKÓW SZEREGOWYCH, PARTEROWYCH Z
UŻYTKOWYM PODDASZEM O POWIERZCHNIACH:
=6X170M2
=1X180M2
=1X220M2
=1X240M2
=1X260M2
=2X310M2
=1X470M2

POW. CAŁKOWITA OK. 3600M2

UWAGI:
1.ELEKTRYKA=
2.OGRZEWANIE=
3.WODA+KANA=
4.OBEPŁA WODA=

(C) BUDYNEK USŁUGOWO-MIESZKALNY /PROJ.MEDUSA/

ADAPTACJA I PRZEBUDOWA BUDYNKU SPÓŁDZIELCZO
-MIESZKALNEGO POWIERZCHNI OK. 5000 M2 DLA UŻYTKWANIA
-OD APARTAMENTÓW O POW. OD 81M2 DO 301M2 /RAZEM
-OK.1500M2
-Y LUB 4 LOKALI UŻYTKOWYCH W PARTERZE O
CHARAKTERZE HANDLOWO-USŁUGOWYM /RAZEM POW.
OK.550M2

UWAGI:
1.ELEKTRYKA=ATENFALL
2.OGRZEWANIE=PEC
3.WODA+KANA=
4.OBEPŁA WODA=PEC
5.WALEŻY PRZEWIDZIEĆ MOŻLIWOŚĆ ADAPTACJI LOKALI HANDLOWO-USŁUGOWYCH
W PARTERZE BUDYNKU NA CELE GASTRONOMICZNE
6.WALEŻY PRZEWIDZIEĆ PODŁĄCZENIE "TIŁ.K" =KUCHENKI ELEKTRYCZNE

(D) BUDYNEK MIESZKALNY /PROJ.WIZART/

ADAPTACJA ISTNIEJĄCEGO BUDYNKU PAWAŻNIKWEGO
CELEM UZYSKANIA 11 MIESZKAŃ:
=2X110M2
=5X75M2
=4X40M2

POW.MIESZKALNA OK. 755M2
POW. KOMUNIKACJE OK. 55M2

UWAGI:
1.ELEKTRYKA=
2.OGRZEWANIE=
3.WODA+KANA=
4.OBEPŁA WODA=

(E) BUDYNEK USŁUGOWO-HANDLOWY

ADAPTACJA I MODERNIZAKA Z KONDYGNACJI UŻYTKOWYCH
DLA POTRZEB BUDYNKU USŁUGOWO-HANDLOWEGO
/RAZEM POW. OK.2100M2/

UWAGI:
1.ELEKTRYKA=ATENFALL
2.OGRZEWANIE=PEC
3.WODA+KANA=
4.OBEPŁA WODA=PEC
5.WALEŻY PRZEWIDZIEĆ MOŻLIWOŚĆ ADAPTACJI LOKALI HANDLOWO-USŁUGOWYCH
NA CELE GASTRONOMICZNE
6.WALEŻY PRZEWIDZIEĆ PODŁĄCZENIE "TIŁ.K" = KUCHENKI ELEKTRYCZNE

OBIEKTY NOWOPROJEKTOWANE

G1 BUDYNEK 12 GARAŻY - 24 SAMOCHODY /PROJ.WIZART/

UWAGI:
1.ELEKTRYKA=

G2 BUDYNEK 20 GARAŻY /PROJ.MEDUSA/

UWAGI:
1.ELEKTRYKA=ATENFALL

G3 GARAŻ PODZIEMNY - 72 SAMOCHODY /PROJ.MEDUSA/

UWAGI:
1.ELEKTRYKA=ATENFALL

N1 WIELORODZINNY BUDYNEK MIESZKALNY /PROJ.WIZART/

BUDOWA 4 KONDYGNACYNEGO BUDYNKU Z GARAŻEM W
PRZYZIEMIU Z UŻYTKOWYM PODDASZEM CELEM
UZYSKANIA 24 MIESZKAŃ:
=6x70M2
=4x75M2
=4x80M2
=5x90M2
=3x115M2
=1x125M2

POW. MIESZKALNA OK. 1800M2
POW. RYWNIC I GARAŻ OK. 550M2

UWAGI:
1.ELEKTRYKA=ATENFALL
2.OGRZEWANIE=PEC
3.WODA+KANA=
4.OBEPŁA WODA=PEC
5.WALEŻY PRZEWIDZIEĆ PODŁĄCZENIE "TIŁ.K" = KUCHENKI ELEKTRYCZNE

N2 WIELORODZINNY BUDYNEK MIESZKALNY /PROJ.MEDUSA/

BUDOWA 5 KONDYGNACYNEGO BUDYNKU Z GARAŻEM W
PODZIEMIU CELEM UZYSKANIA 22-36 MIESZKAŃ:
=23X120M2
/RAZEM POW. OK.2670M2/

UWAGI:
1.ELEKTRYKA=ATENFALL
2.OGRZEWANIE=PEC
3.WODA+KANA=
4.OBEPŁA WODA=PEC
5.WALEŻY PRZEWIDZIEĆ PODŁĄCZENIE "TIŁ.K" = KUCHENKI ELEKTRYCZNE